

1 VISTA FRONTAL
1 : 50

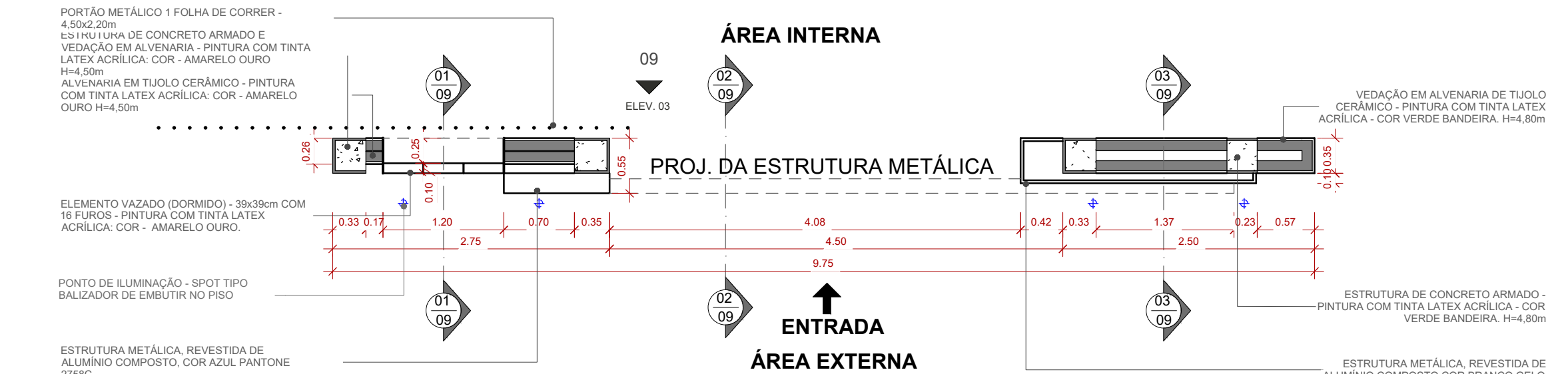

2 PLANTA BAIXA
1 : 50

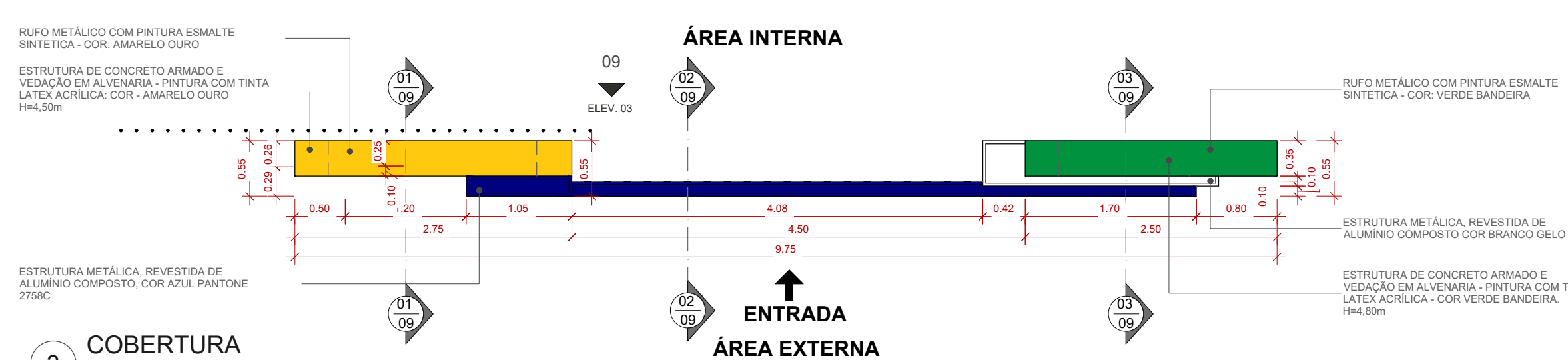

3 COBERTURA
1 : 50

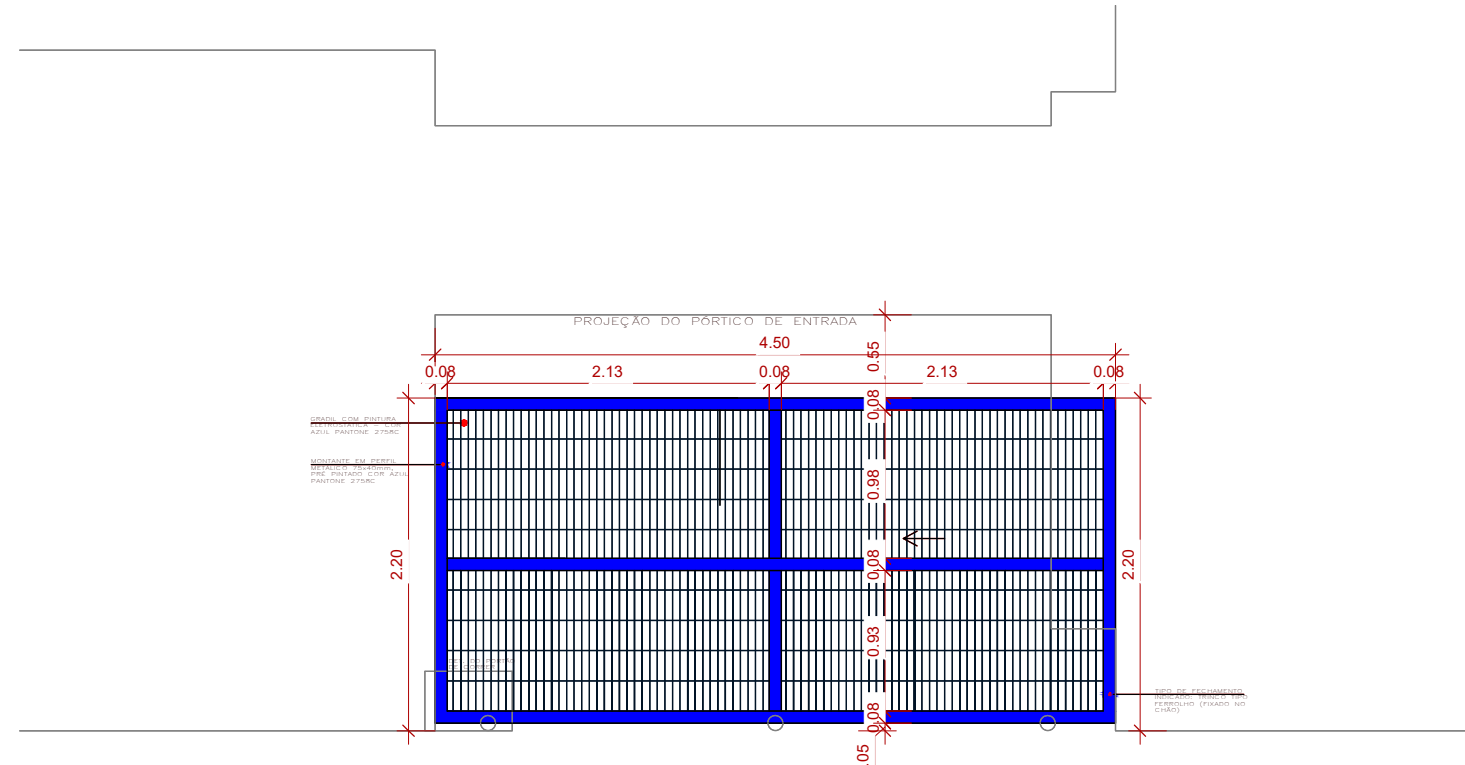

DET. PORTÃO
1 : 50

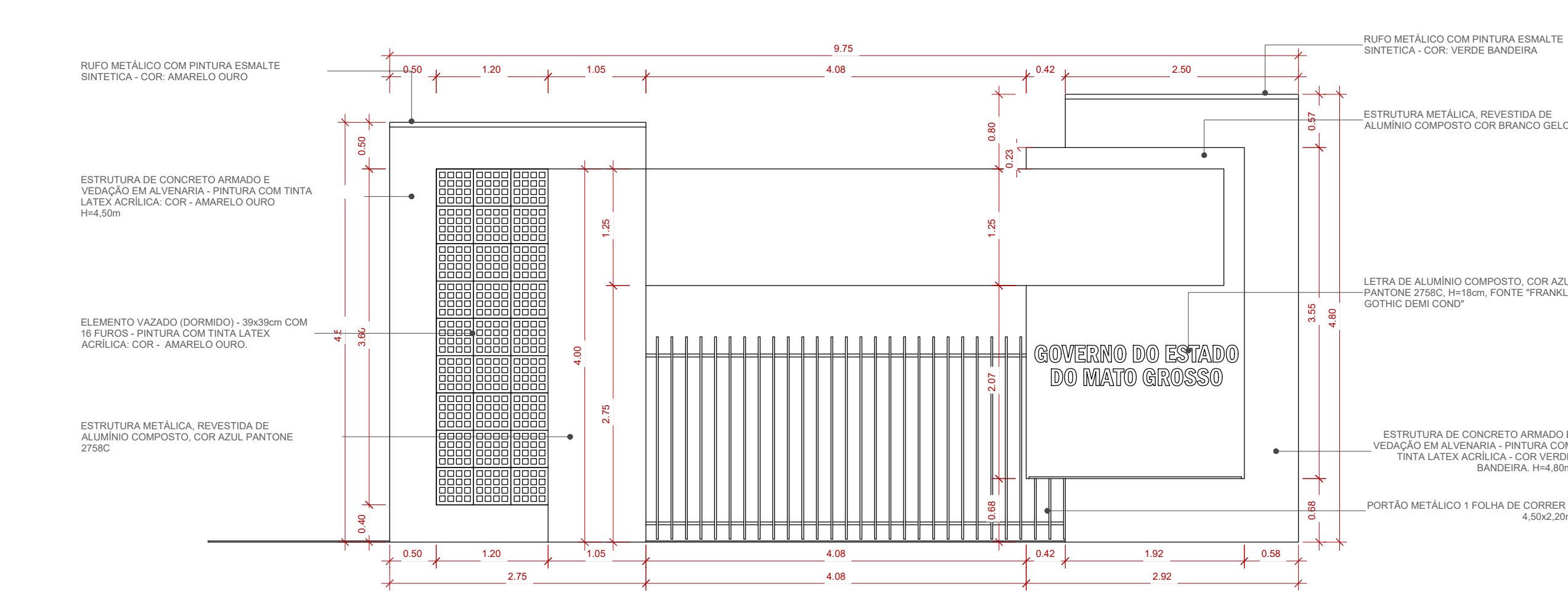

4 ELEV. 01
1 : 50

5 ELEV. 02
1 : 50

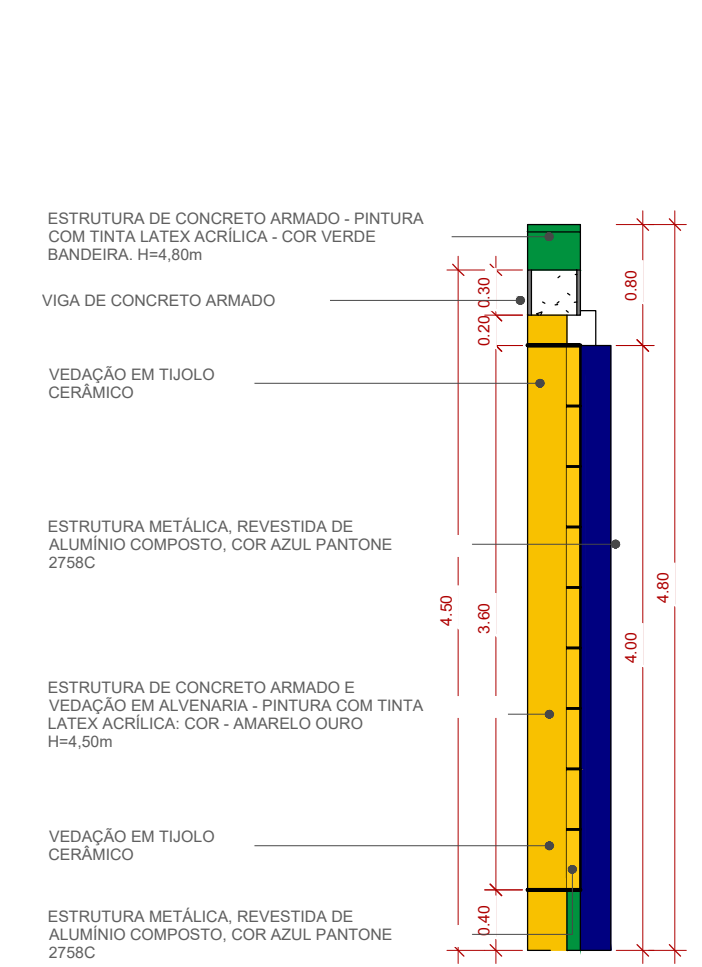

7 Corte 01
1 : 50

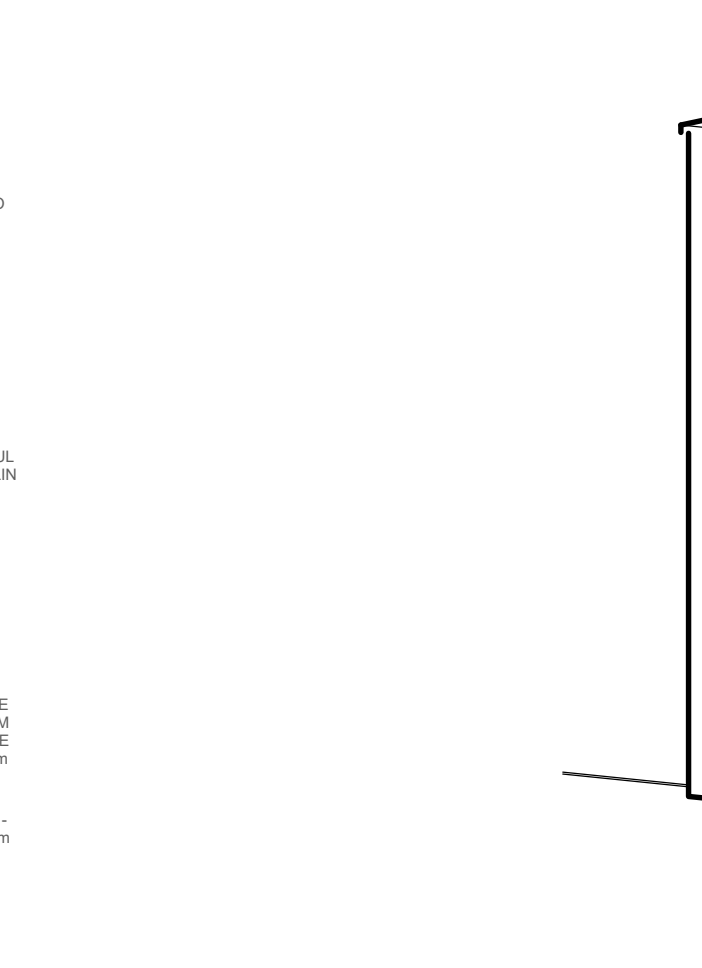

8 Corte 02
1 : 50

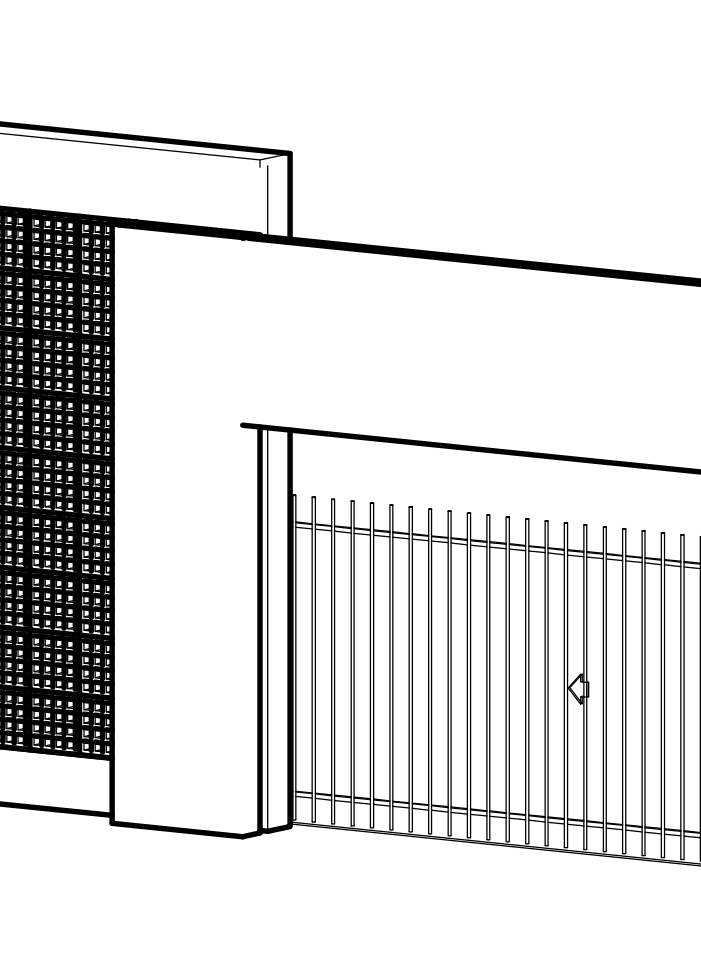

9 Corte 03
1 : 50

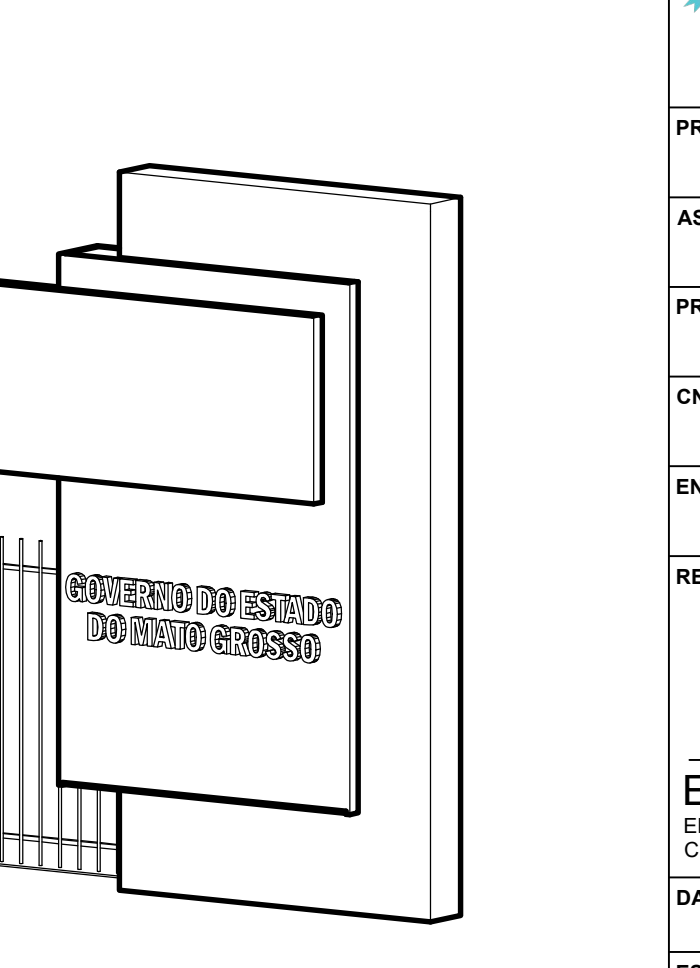

10 PERSPECTIVA

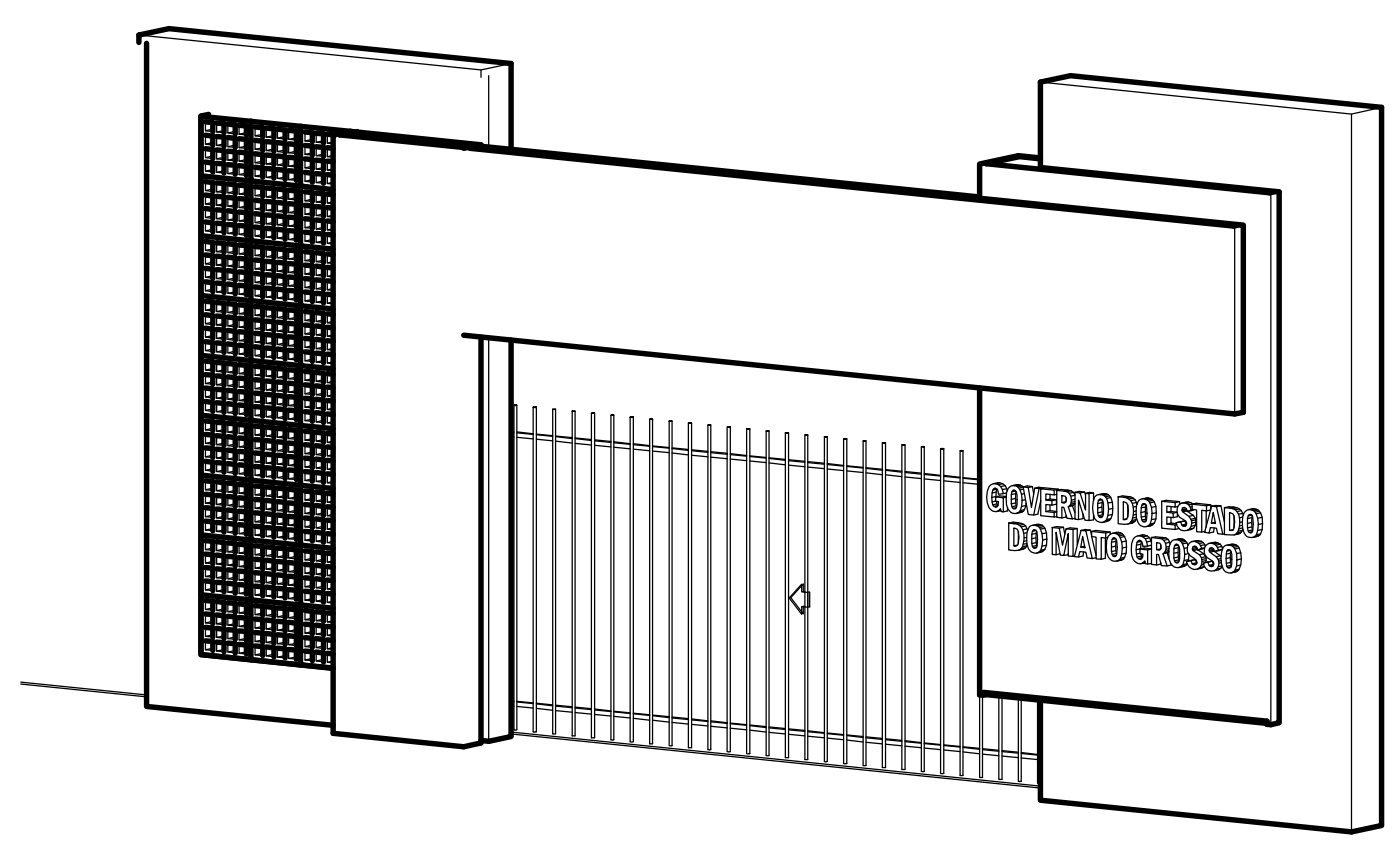

Aprovação:		
PBA - PROJETO BÁSICO DE ARQUITETURA		
(X) CONSTRUÇÃO () ADEQUAÇÃO DE PRÉDIO EXISTENTE () REGULARIZAÇÃO		
 PREFEITURA MUNICIPAL DE CAMPOS DE JÚLIO ESTADO DE MATO GROSSO www.camposdejulio.mt.gov.br		
PROJETO: Construção de Creche Municipal		
ASSUNTO: Projeto Arquitetônico - Pórtico		
PROPRIETÁRIO: Prefeitura Municipal de Campos de Júlio		
CNPJ: 01.614.516/0001-99		
ENDEREÇO: Rua Constantino Giongo, Quadra 06, Lote 02, Jardim das Palmeiras		
RESPONSÁVEL TÉCNICO:		
Eduardo Rampanelli Tosetto ENGENHEIRO CIVIL CREA - 1220503037		Irineu Marcos Parmeggiani PREFEITO MUNICIPAL DE CAMPOS DE JÚLIO
DATA: 24/07/2024	Quadro de Áreas:	PRANCHA:
ESCALA: Indicado		
REVISÃO: Revisão atual		
		09/09



MANIFESTO DE ASSINATURAS



Código de validação: ZUPG7-FCKTA-UVZ8J-PHVVS

Documento assinado com o uso de certificado digital ICP Brasil, no Assinador ONR, pelos seguintes signatários:

Eduardo Rampanelli Tosetto (CPF ***.642.211-**)

Irineu Marcos Parmeggiani (CPF ***.055.780-**)

Para verificar as assinaturas, acesse o link direto de validação deste documento:

<https://assinador.onr.org.br/validate/ZUPG7-FCKTA-UVZ8J-PHVVS>

Ou acesse a consulta de documentos assinados disponível no link abaixo e informe o código de validação:

<https://assinador.onr.org.br/validate>